HELP ONS AAN MEER RUIMTE

VOLG @SPORTSVENNEWATER HEILOO OP

Help De Terriërs, Effect, Flashing en HZV aan meer ruimte!

Sporthal Het Vennewater is veel te klein geworden om de trainingen, wedstrijden en toernooien van de sportverenigingen nog te faciliteren. Wij zijn overduidelijk toe aan meer binnensportruimte. De verenigingen zitten klem, kunnen niet meer groeien, schrappen in hun aanbod en wijken uit naar sporthallen in de regio. Een tweede hal is de oplossing en... parallel aan de huidige hal kan dat!

Specialisten van de verenigingen hebben al het voorwerk gedaan. Bouwtekeningen, kostencalculaties, exploitatie: alles is klaar. Conclusie: met minimale extra financiële ondersteuning is het hele verhaal rond. Uniek in Nederland. Nu is de politiek in Heiloo aan zet! Kom alle sporters in Heiloo tegemoet en gun ze de noodzakelijke ruimte. Heiloo groeit en is meer dan gemiddeld sportief, dan hoort een tweede hal erbij!

Volleybalvereniging Effect, Hockeyvereniging De Terriërs, Basketbalvereniging Flashing en Zaalvoetbalvereniging HZV lopen 4 weken een motivatie-estafette. Deze week het 'waarom' van Effect:

Arie Swaan en Nils van der Steen, beiden bestuurslid van Effect, waarom is de tweede hal in Het Vennewater zo belangrijk voor jullie?
"De laatste jaren is duidelijk merkbaar dat de capaciteit van de sporthal te klein is. Wij passen er samen met de andere verenigingen niet meer in. De grens is bereikt. Dat geeft flinke beperkingen voor ons, maar ook de samenwerking met de andere verenigingen komt onder druk te staan. Effect kan geen tweede trainingsavond aanbieden in de sporthal en we moeten uitwijken naar kleinere gymzalen. Locaties die voor volleybal qua hoogte en grootte minder of helemaal niet geschikt zijn voor de training. Bovendien kan je maar op één veld en met één team tegelijk trainen. Bovendien zijn ook deze gymzalen inmiddels zeer druk bezet op voor jeugd nog acceptabele trainingstijden."

...en wat zijn de consequenties voor jeugdvolleybal?

"De capaciteit van Het Vennewater is voor de organisatie van de competitiedagen voor de allerjongste jeugd ook een probleem. De hal draait niet meer volwaardig mee in het regionale roulatiesysteem voor de jeugdwedstrijden. Het weerhoudt Effect ook om bijvoorbeeld de regionale jeugdbekercompetitie te organiseren. Erg jammer. Kortom, Sporthal Het Vennewater is een belangrijk en goed onderkomen voor Effect maar we voorzien zonder tweede hal ernstige moeilijkheden."

Hoe zien jullie de toekomst van Effect?

"Duidelijk is dat de ontwikkeling van volleybal in de toekomst stagneert door de capaciteit van de sporthal. Het aantal volleyballers van jong tot oud wordt gelimiteerd door de beschikbare accommodatie. Dit staat haaks op de wil van de vereniging Effect om door te kunnen groeien. Vooral het aanbieden van volleybal voor de jeugd is een langetermijninvestering voor de vereniging. Door groei kunnen we blijvend teams aanbieden in verschillende leeftijdsklassen en met verschillende ambitieniveaus. Dat is belangrijk om de huidige volleyballers te behouden en voor startende volleyballers."

En tot slot nog dit:

Effect zet zich als vereniging in om zowel voor de inwoners van Heiloo als omliggende dorpen volleybal als sport te kunnen blijven aanbieden. Van competitiesport tot recreatie, voor zowel jong als oud. Goede faciliteiten vormen daarbij de noodzakelijke basis.

Effect geeft het stokje door aan Hockeyvereniging De Terriërs. Volgende week het 'waarom' van De Terriërs!
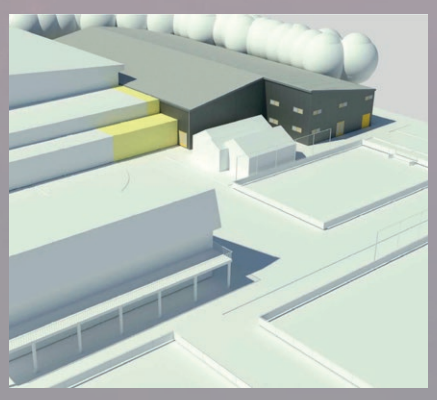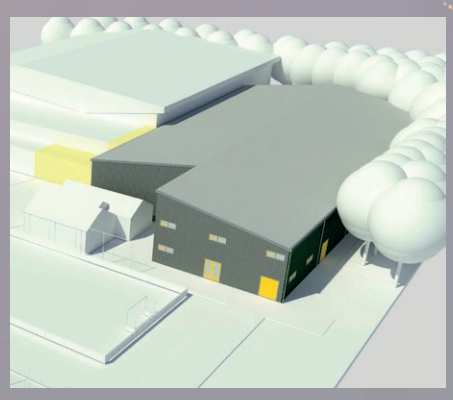
> Meer informatie kunt u bij de betreffende sportclubs opvragen